



BIENVENUE
à l'assemblée communale
ordinaire
du 10 décembre 2019

Tractanda

- 1. Procès-verbal de l'assemblée du 14 mai 2019**
- 2. Modification du règlement sur le droit de cité**
 - 2.1 Présentation et approbation
- 3. Règlement communal concernant l'accueil extrascolaire (AES)**
 - 3.1 Présentation et approbation
- 4. Budgets 2019**
 - 4.1 Budget de fonctionnement**
 - 4.2 Budget d'investissements**
 - 4.2.1 Canalisations EU – EC et adduction d'eau, secteur Courtes Poses
 - 4.3 Rapport de la commission financière**
 - 4.4 Approbation**
- 5. Election d'un/e membre à la commission financière**
- 6. Divers**

The background is a light blue gradient with several realistic water droplets of various sizes scattered across the top and bottom edges. The droplets have highlights and shadows, giving them a three-dimensional appearance.

1. Procès-verbal de l'assemblée communale ordinaire du 14 mai 2019

The background is a light blue gradient with several realistic water droplets of various sizes scattered across the top and bottom edges. The droplets have highlights and shadows, giving them a three-dimensional appearance.

2. Modification du règlement sur le droit de cité

2. Modification du règlement sur le droit de cité

ANCIEN	NOUVEAU
<p data-bbox="189 472 880 558">Art. b) préavis de la commission communale des naturalisations</p> <p data-bbox="189 579 846 801">¹ Préalablement à la décision du Conseil communal, la Commission communale des naturalisations examine les dossiers et entend les requérants</p>	<p data-bbox="942 472 1634 558">Art. b) préavis de la commission communale des naturalisations</p> <p data-bbox="942 579 1661 936">¹ Préalablement à la décision du Conseil communal, la Commission communale des naturalisations examine les dossiers et entend en principe les requérants. Elle peut renoncer à entendre toute personne requérante dont le dossier révèle une intégration parfaitement aboutie.</p>

2. Modification du règlement sur le droit de cité

¹ Par dossier, les émoluments suivants sont perçus :

	Nouveau	Ancien
<u>Naturalisation ordinaire</u>	Fr.	Fr.
a) examen préalable du dossier	100-200	100-200
b) enquête complémentaire effectuée par la commune	20-150	20-150
c) cours d'instruction civique, documentation civique	20-150	20-150
d) audition et/ou préavis par la commission communale des naturalisations	50-300	50-200
e) décision du Conseil communal	50-200	50-200
f) montant de base pour les débours (téléphone, frais postaux, etc.)	20-30	20-30
g) analyse juridique particulière	150/heure	120/heure
<u>Naturalisation ordinaire pour les personnes de la deuxième génération</u>	Fr.	
a) examen préalable du dossier	50-100	50-100
b) enquête complémentaire effectuée par la commune	20-100	20-100
c) cours d'instruction civique, documentation civique	20-50	20-50
d) audition et/ou préavis par la commission communale des naturalisations	50-200	20-50
e) décision du Conseil communal	50-150	25-100
f) montant de base pour les débours (téléphone, frais postaux, etc.)	20-30	20-30
g) analyse juridique particulière	150/heure	120/heure
<u>Octroi du droit de cité pour les personnes confédérées ou fribourgeoises</u>	Fr.	
a) examen préalable du dossier	50-100	25-50
b) décision du Conseil communal	50-200	25-100

The background is a light blue gradient with several realistic water droplets of various sizes scattered across the top and bottom edges. The droplets have highlights and shadows, giving them a three-dimensional appearance.

3. Règlement communal concernant l'accueil extrascolaire (AES)

AES - REGLEMENT COMMUNAL

Pourquoi un règlement communal ?

- Depuis sa création, l'AES est une association et il n'est pas géré par la commune
- Le comité de l'association a émis le souhait de remettre l'AES à la commune
- Au vu de ce souhait, de la fusion du cercle scolaire et afin de s'uniformiser avec notre commune partenaire, la commune reprend l'AES dès le 01.01.2020

AES - REGLEMENT COMMUNAL

Le règlement ne sera pas lu, il a été mis à disposition au bureau communal et sur le site Internet

A noter que :

- Le règlement communal reprend les fondamentaux des statuts et du règlement actuels de l'AES
- Ont été rajoutés une taxe unique d'inscription de CHF 50.00 ainsi que des frais de rappel de CHF 15.00
- A l'article 13.4 : rajout de 1H – 2H pour l'accompagnement des enfants entre l'école et l'AES

AES - REGLEMENT COMMUNAL

A noter que :

- Le règlement tel que proposé a été préavisé favorablement par le Service de l'enfance et de la jeunesse (SEJ) ainsi que par le Service juridique de l'Etat de Fribourg

AES - REGLEMENT COMMUNAL

Mais encore...

La commune remercie sincèrement le comité de l'AES pour avoir mis en place cette structure d'accueil ainsi que pour tout le travail exécuté ces dernières années !

AES - REGLEMENT COMMUNAL



4. Budgets 2020

DEPENSES PAR DICASTERE

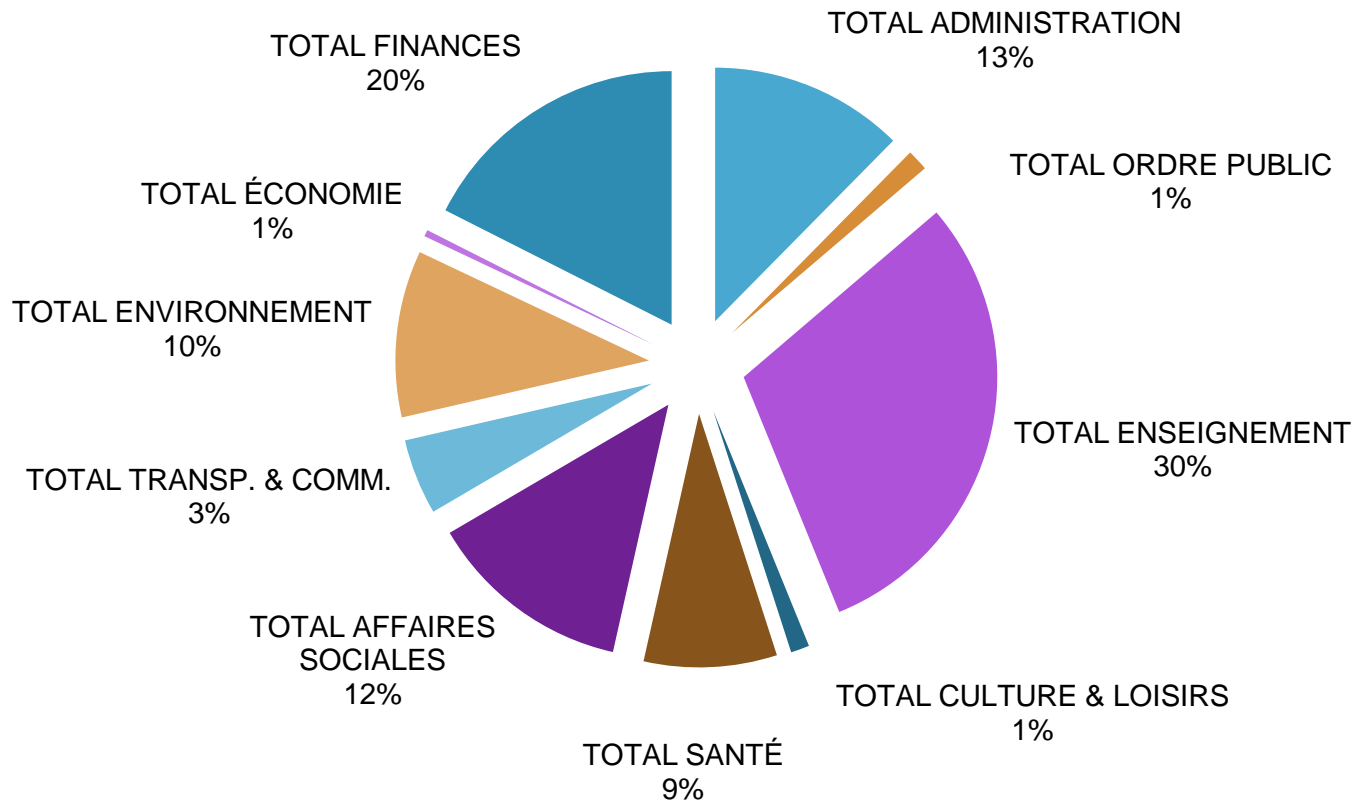

Produits par dicastère

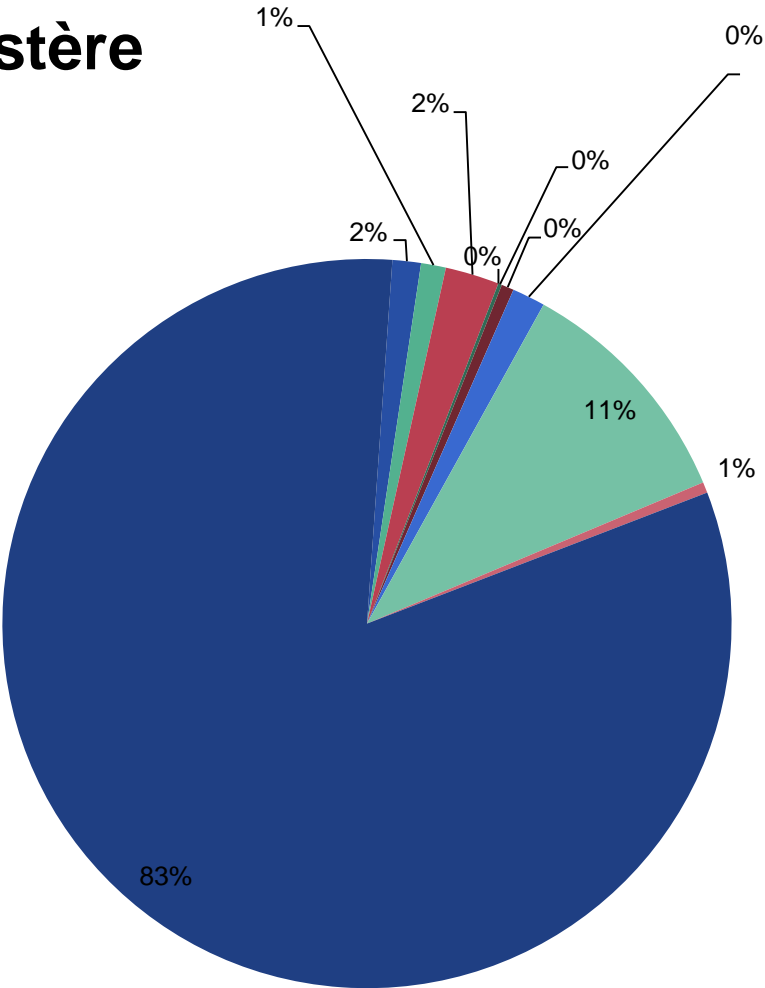

- | | | |
|---------------------------|-----------------------|---------------------------|
| ■ TOTAL ADMINISTRATION | ■ TOTAL ORDRE PUBLIC | ■ TOTAL ENSEIGNEMENT |
| ■ TOTAL CULTURE & LOISIRS | ■ TOTAL SANTÉ | ■ TOTAL AFFAIRES SOCIALES |
| ■ TOTAL TRANSP. & COMM. | ■ TOTAL ENVIRONNEMENT | ■ TOTAL ÉCONOMIE |
| ■ TOTAL FINANCES | | |

Evolution des dépenses liées

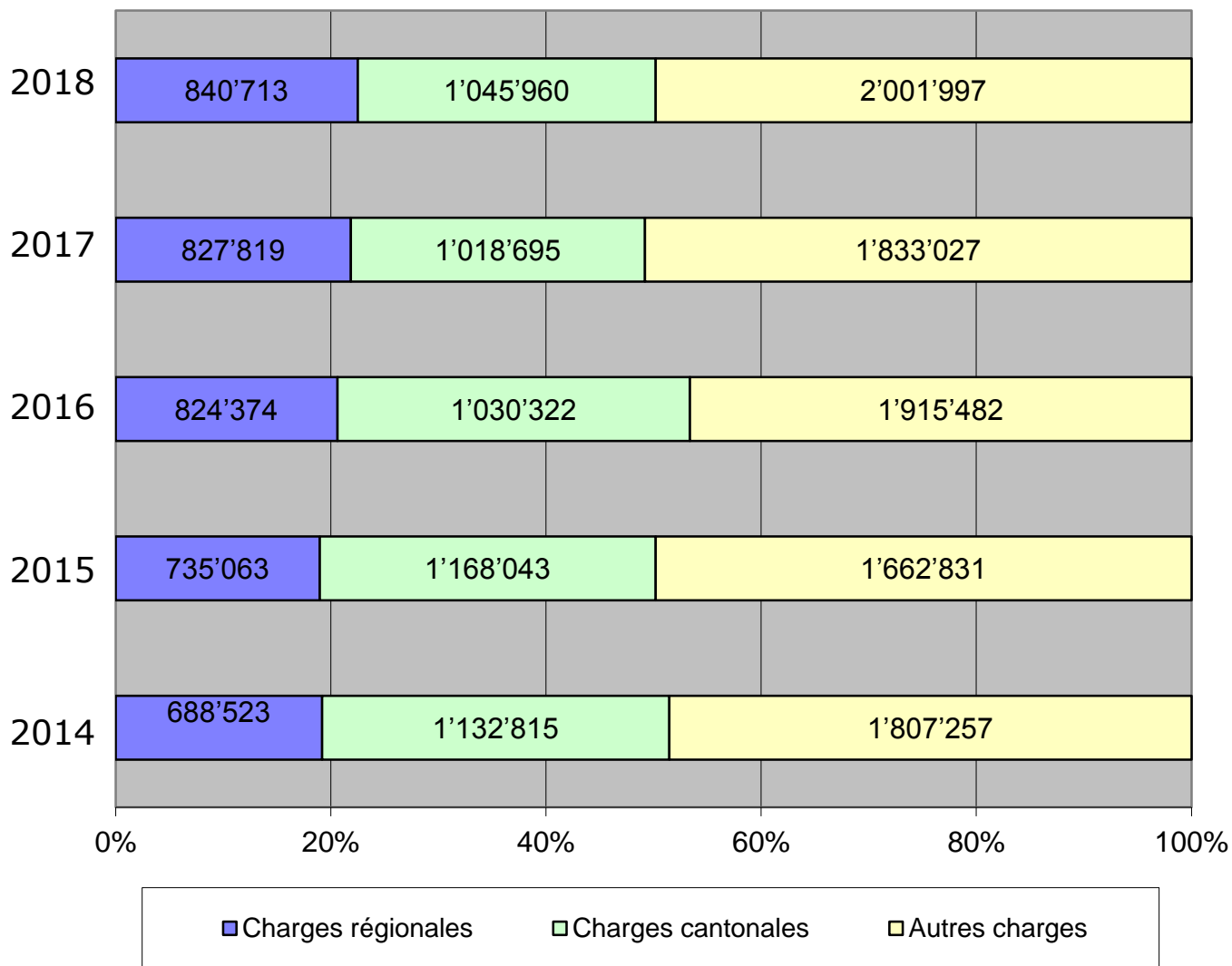

Bilan au 31.12.2018

1	ACTIF	6'960'217.30	2	PASSIF	6'960'217.30
	Patrimoine financier	3'011'541.29		Fonds étrangers	4'007'902.35
10	Disponibles	1'685'542.09	20	Engagements courants	176'764.05
11	Réalisables à court terme	877'062.75	21	Exigibles à court terme	478'855.55
	dont compte courant Etat 149'906.05	64'331.15			
			22	Exigibles à moyens et longs termes	3'081'140.00
12	Immobilisations financières	443'076.00			
	dont avoirs à revenus fixes 31'443.00		24	Provisions	180'000.00
13	Transitoires	5'860.45	25	Transitoires	91'142.75
	Patrimoine administratif	3'948'676.01		Financements spéciaux	1'488'963.80
			2800	<i>Financements spéciaux obligatoires</i>	<i>877'048.85</i>
	Indicateurs financiers 2018 : degré de couverture des tâches environnementales		2820	<i>Autres réserves non obligatoires</i>	<i>611'914.95</i>
70	Approvisionnement en eau	100.00%	29	Fonds propres : fortune	1'463'351.15
71	Protection des eaux	77.94%			
72	Gestion des déchets	91.09%		Population légale au 31.12.2018	1005
				Dettes nettes	1'778
				Dettes nettes par habitant	991.40
				Moyenne cantonale	1'877.00

4.1 Budget de fonctionnement

4.1 Budget de fonctionnement 2020

	Désignation	Budget 2020		Budget 2019		Comptes 2018	
		Charges	Revenus	Charges	Revenus	Charges	Revenus
0	Administration	566'120.00	73'960.00	488'120.00	72'660.00	507'671.70	77'334.15
1	Ordre public	99'662.00	40'000.00	82'210.00	39'700.00	65'371.10	37'832.15
2	Enseignement et formation	1'369'970.00	83'180.00	1'235'440.00	8'490.00	1'355'421.75	94'063.50
3	Culte, culture, loisirs	138'740.00		147'280.00		133'515.65	
4	Santé	518'122.00	5'000.00	467'960.00	4'000.00	387'427.20	3'387.60
5	Affaires sociales	484'612.00	13'000.00	465'140.00	16'000.00	456'213.25	15'596.00
6	Transports et communications	313'278.00	11'000.00	298'070.00	16'000.00	263'228.30	9'994.30
7	Prot.et aménagement de l'environnement	439'242.00	421'350.00	445'300.00	435'300.00	443'293.19	394'492.00
8	Economie	26'675.00	12'300.00	26'050.00	15'350.00	30'583.50	20'267.80
9	Finances et impôts	569'980.00	3'841'546.00	542'530.00	3'517'691.00	1'180'261.80	4'189'728.10
	Totaux	4'526'401.00	4'501'336.00	4'198'100.00	4'125'191.00	4'822'987.44	4'842'695.60
	Résultats		25'065.00		72'909.00	19'708.16	

The background is a light blue gradient with several realistic water droplets of various sizes scattered across the top and bottom edges. The droplets have highlights and shadows, giving them a three-dimensional appearance.

Rapport de la commission financière

The background features a light blue gradient with several realistic water droplets of varying sizes scattered across the top and bottom edges. The droplets have highlights and shadows, giving them a three-dimensional appearance.

Approbation du budget de fonctionnement 2020

4.1 Budget de fonctionnement 2020

	Désignation	Budget 2020		Budget 2019		Comptes 2018	
		Charges	Revenus	Charges	Revenus	Charges	Revenus
0	Administration	566'120.00	73'960.00	488'120.00	72'660.00	507'671.70	77'334.15
1	Ordre public	99'662.00	40'000.00	82'210.00	39'700.00	65'371.10	37'832.15
2	Enseignement et formation	1'369'970.00	83'180.00	1'235'440.00	8'490.00	1'355'421.75	94'063.50
3	Culte, culture, loisirs	138'740.00		147'280.00		133'515.65	
4	Santé	518'122.00	5'000.00	467'960.00	4'000.00	387'427.20	3'387.60
5	Affaires sociales	484'612.00	13'000.00	465'140.00	16'000.00	456'213.25	15'596.00
6	Transports et communications	313'278.00	11'000.00	298'070.00	16'000.00	263'228.30	9'994.30
7	Prot.et aménagement de l'environnement	439'242.00	421'350.00	445'300.00	435'300.00	443'293.19	394'492.00
8	Economie	26'675.00	12'300.00	26'050.00	15'350.00	30'583.50	20'267.80
9	Finances et impôts	569'980.00	3'841'546.00	542'530.00	3'517'691.00	1'180'261.80	4'189'728.10
	Totaux	4'526'401.00	4'501'336.00	4'198'100.00	4'125'191.00	4'822'987.44	4'842'695.60
	Résultats		25'065.00		72'909.00	19'708.16	

4.2 Budget d'investissements

4.2 Budget d'investissements 2020

	Désignation	Budget 2020		Budget 2019		Comptes 2018	
		Charges	Revenus	Charges	Revenus	Charges	Revenus
0	Administration						
2	Enseignement et formation						
3	Culte, culture, loisirs			125'000.00	20'700.00	25'997.70	
6	Transports et télécommunication	372'400.00	103'340.00	361'400.00	167'890.00	161'279.90	46'000.00
7	Protection et aménagement de l'environnement	556'000.00	9'000.00	56'000.00		209'499.81	82'086.20
9	Finances et impôts					5'774.00	
	TOTAUX	928'400.00	112'340.00	542'400.00	188'590.00	402'551.41	128'086.20
	Résultats		816'060.00		353'810.00		274'465.21

The background is a light blue gradient with several realistic water droplets of various sizes scattered across the top and bottom edges. The droplets have highlights and shadows, giving them a three-dimensional appearance.

4.2.1 Canalisations EU-EC, adduction d'eau Courtes Poses

Situation générale

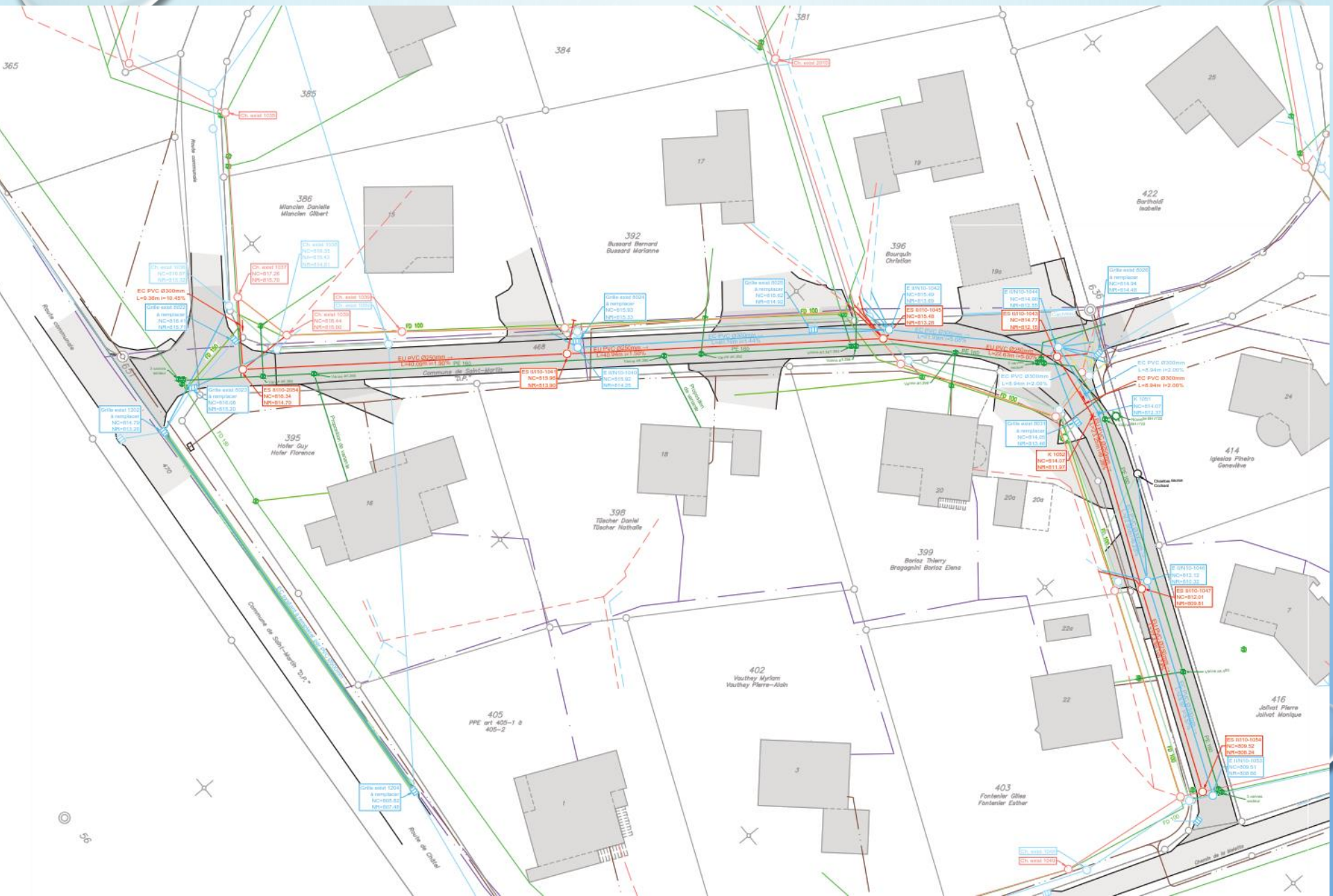

CONDUITES COMMUNALES

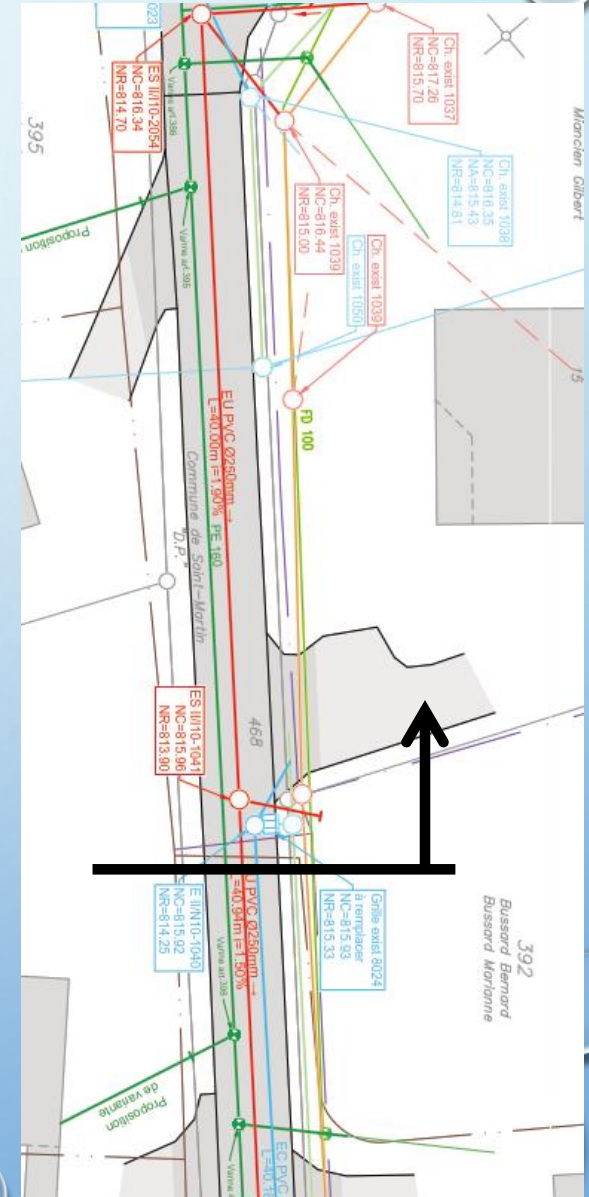
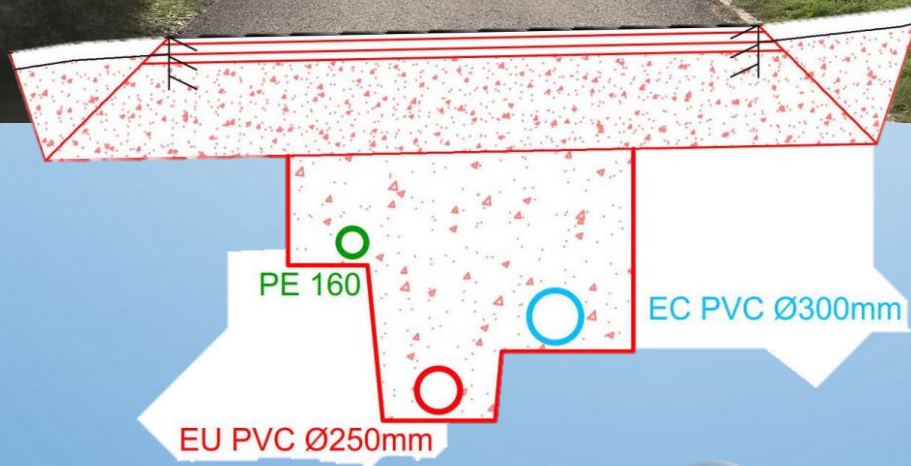

4.2.1 Canalisations EU – EC et adduction d'eau, Courtes Poses

Plan de financement

Adduction d'eau AVGG	110'000.00 SFr.
Services eaux usées et eaux claires	240'000.00 SFr.
Réfection route	200'000.00 SFr.
Honoraires ingénieur + diverses taxes	60'000.00 SFr.
Divers et imprévus	40'000.00 SFr.
TVA arrondi	50'000.00 SFr.

Financement

Prélèvement réserve eaux (110'000.00 + participation frais 20'000.00)	130'000.00 SFr.
Emprunt bancaire	570'000.00 SFr.

Totaux **700'000.00 SFr. 700'000.00 SFr.**

Charges financières annuelles

Intérêts	2 %	11'400.00 SFr.
Amortissement	4 %	22'800.00 SFr.
Total des charges		34'200.00 SFr.

The background is a light blue gradient with several realistic water droplets of various sizes scattered across the top and bottom edges. The droplets have highlights and shadows, giving them a three-dimensional appearance.

Rapport de la commission financière

Report : réfection de routes communales et privées

Plan de financement

Routes communales

Ch. du Lucheran, Fiaugères (revêtement) 80'000.00 SFr.

Ch. du Lucheran, Fiaugères (évacuation des eaux) 39'000.00 SFr.

Routes privées

Jean-Claude Jaccoud (non subventionnable) 5'900.00 SFr.

Jean-Claude Jaccoud (subventionnable) 25'300.00 SFr.

Ernest Currat (non subventionnable) 14'600.00 SFr.

Ernest Currat (subventionnable) 7'600.00 SFr.

Total routes communales et privées

Montant accepté pour la subvention 151'900.00 SFr. 172'400.00 SFr.

Montant accepté pour la subvention sans la TVA 141'000.00 SFr.

Financement

Subvention fédérale 30% 42'300.00 SFr.

Subvention cantonale 27% 38'070.00 SFr.

Participation des propriétaires privés 43% 22'970.00 SFr.

TVA propriétaires 7.7 % 4'120.00 SFr.

Crédit investissement sans intérêt -

Crédit nécessaire / emprunt bancaire 64'940.00 SFr.

Totaux 172'400.00 SFr. 172'400.00 SFr.

Charges financières annuelles

Intérêts 2.00% 1'300.00 SFr.

Amortissement 7.00% 4'550.00 SFr.

Total des charges 5'850.00 SFr.

Report : mise à jour du PGEE **et relevés des canalisations communales et privées**

Plan de financement

Intégration des raccordements privés au PGEE communal	42'000.00 SFr.
Mise à jour des données du PGEE communal	14'000.00 SFr.
A charge de la commune	56'000.00 SFr.

Financement

Total des travaux à charge de la commune	56'000.00 SFr.
Financement par prélèvement sur réserve	- 56'000.00 SFr.
Totaux	56'000.00 SFr.

Charges financières annuelles

Intérêts	5.00%	-
Amortissement	15.00%	-
Total des charges		-

The background is a light blue gradient with several realistic water droplets of various sizes scattered across the top and bottom edges. The droplets have highlights and shadows, giving them a three-dimensional appearance.

Rapport de la commission financière et approbation

The background is a light blue gradient with several realistic water droplets of various sizes scattered across the top and bottom edges. The droplets have highlights and shadows, giving them a three-dimensional appearance.

4.4 Approbation globale du budget d'investissements

5.2 Budget d'investissements 2020

	Désignation	Budget 2020		Budget 2019		Comptes 2018	
		Charges	Revenus	Charges	Revenus	Charges	Revenus
0	Administration						
2	Enseignement et formation						
3	Culte, culture, loisirs			125'000.00	20'700.00	25'997.70	
6	Transports et télécommunication	372'400.00	103'340.00	361'400.00	167'890.00	161'279.90	46'000.00
7	Protection et aménagement de l'environnement	556'000.00	9'000.00	56'000.00		209'499.81	82'086.20
9	Finances et impôts					5'774.00	
	TOTAUX	928'400.00	112'340.00	542'400.00	188'590.00	402'551.41	128'086.20
	Résultats		816'060.00		353'810.00		274'465.21

The background is a light blue gradient with several realistic water droplets of various sizes scattered across the top and bottom edges. The droplets have highlights and shadows, giving them a three-dimensional appearance.

5. Election d'un/e membre à la commission financière

6. Divers

LA PAROLE EST DONNÉE AUX CITOYENS



**Le Conseil communal vous remercie pour
votre attention et vous souhaite de
JOYEUSES FÊTES DE FIN D'ANNÉE**

